

COIFA INVITA

# INOX PAREDE 60 CM

i-CFP-60-XX-1ATA

i-CFP-60-XX-2ATA

**invita**

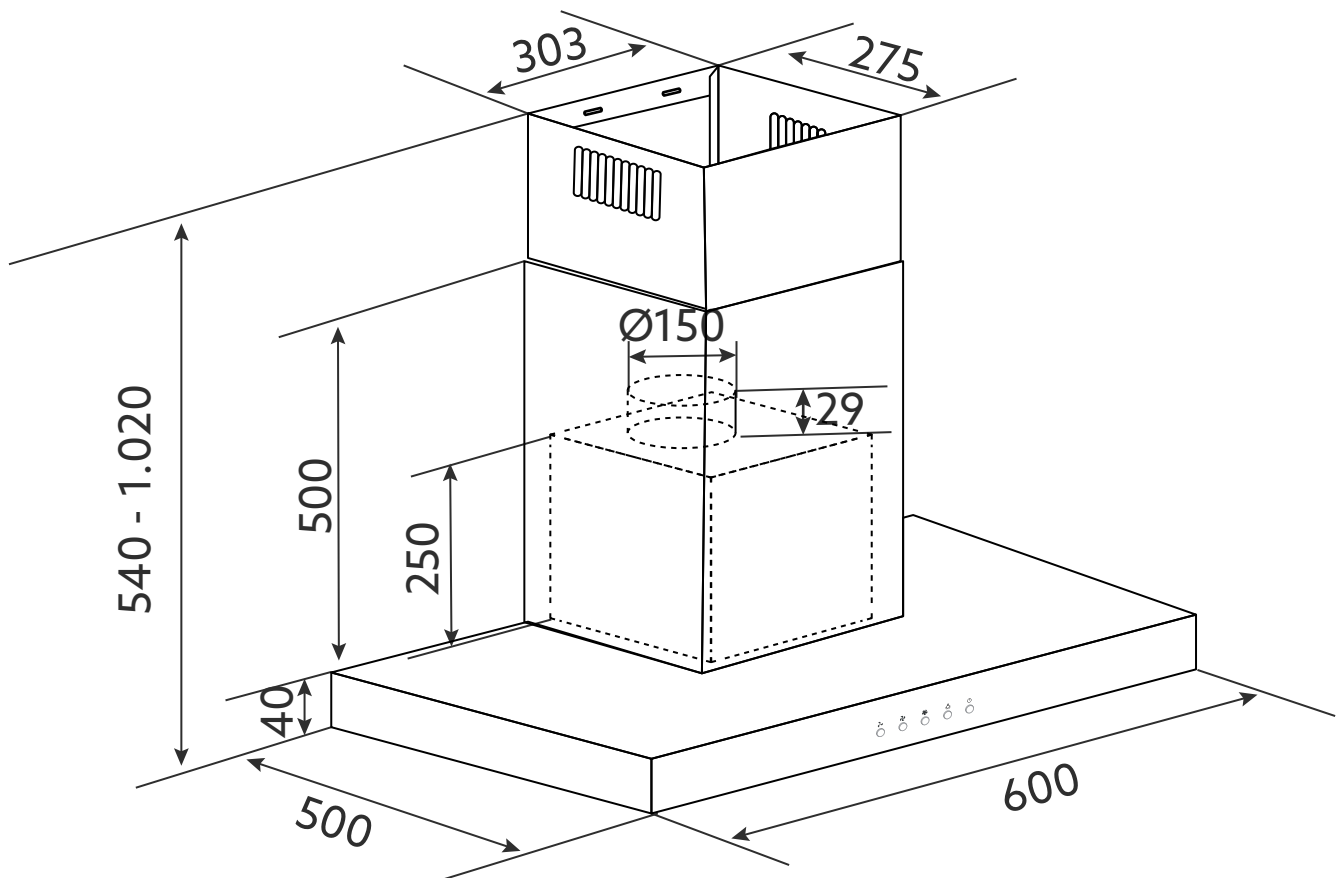

2021-06-08 - V1-R1 - Medidas em milímetros

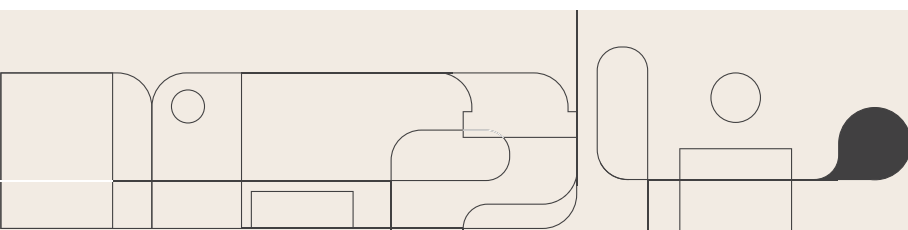

**invita**

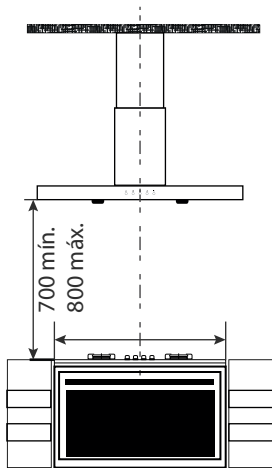

A coifa deve ser instalada numa parede plana e vertical. Verifique se a parede de instalação é resistente para suportar o peso da coifa. Paredes laterais ou armários devem estar a uma distância mínima de 60 mm da coifa; Marque o centro do cooktop, fogão ou rangetop e faça uma linha vertical até o teto, para a fixação e alinhamento do suporte;

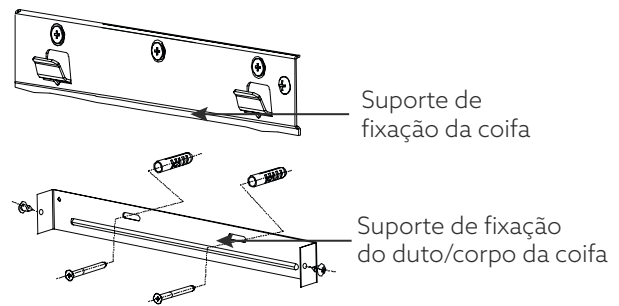

Instale o tubo de exaustão fixando-o na de saída de ar com a braçadeira plástica e o duto na Coifa; Fixe o suporte no duto externo e certifique-se de que o duto interno e o tubo de extensão possam ser instalados na altura livremente;

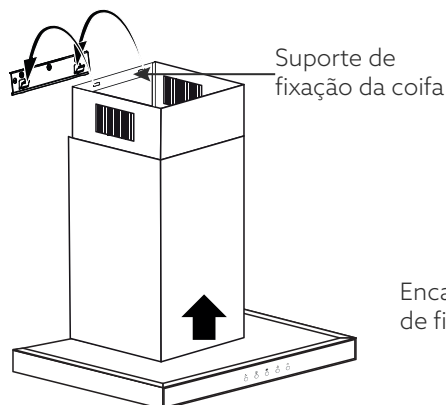
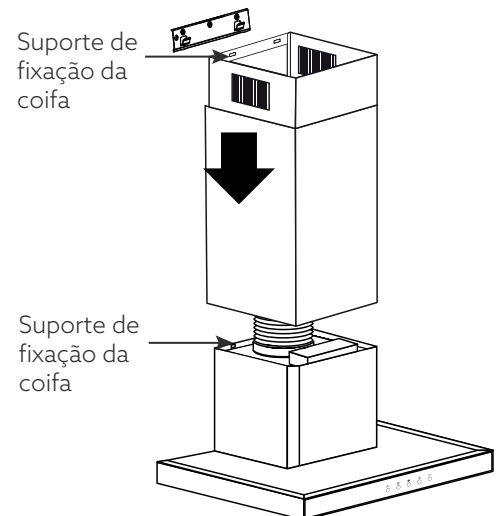
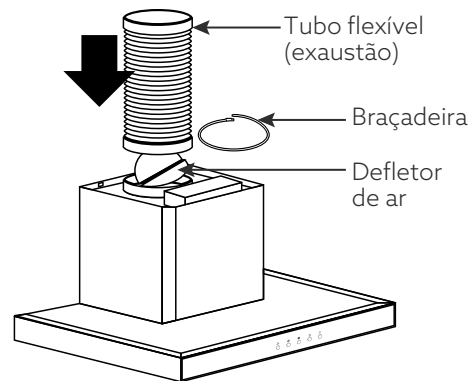

Encaixe a coifa nos ganchos do suporte de fixação instalado na parede.